

一般財団法人 東京社会保険協会主催
令和3年度 WEBセミナー

電子申請を 始めてみよう

1. 電子申請ってなんだろう？

講師 がんこ社労士事務所
特定社会保険労務士 小林 元子



2020年4月 大企業の電子申請義務化

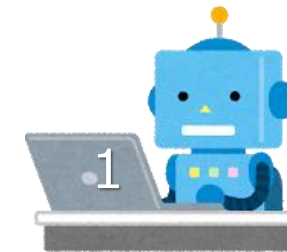

電子申請義務化対象手続き

健康保険 厚生年金保険	<ul style="list-style-type: none">○被保険者報酬月額算定基礎届○被保険者報酬月額変更届○被保険者賞与支払届
労働保険	<ul style="list-style-type: none">○継続事業（一括有期事業を含む。）を行う事業主が提出する以下の申告書<ul style="list-style-type: none">・年度更新に関する申告書（概算保険料申告書、確定保険料申告書、一般拠出金申告書）・増加概算保険料申告書
雇用保険	<ul style="list-style-type: none">○被保険者資格取得届○被保険者資格喪失届○被保険者転勤届○高年齢雇用継続給付支給申請○育児休業給付支給申請

大企業等：○資本金、出資金又は銀行等保有株式取得機構に納付する拠出金の額が1億円を超える法人 ○相互会社（保険業法） ○投資法人（投資信託及び投資法人に関する法律） ○特定目的会社（資産の流動化に関する法律）

電子申請ってなんだろう？

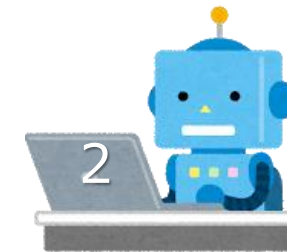

今までの紙での届出

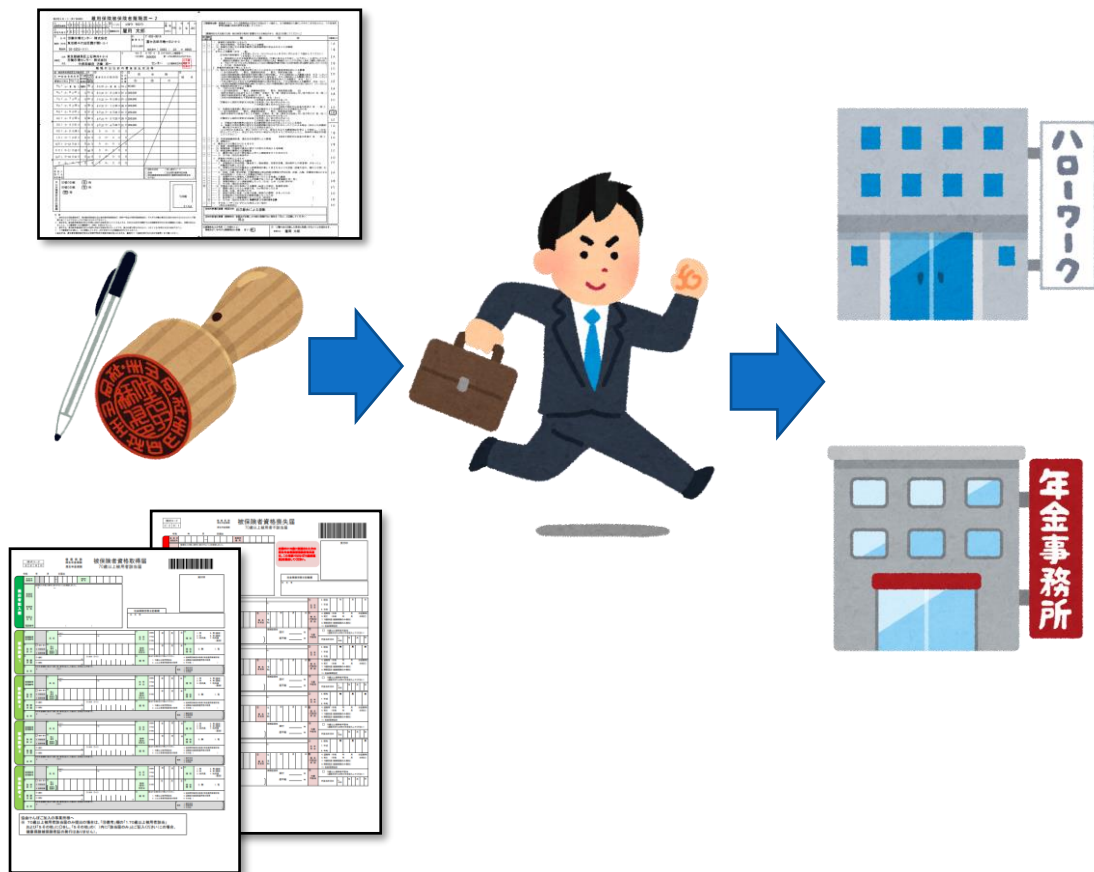

電子申請

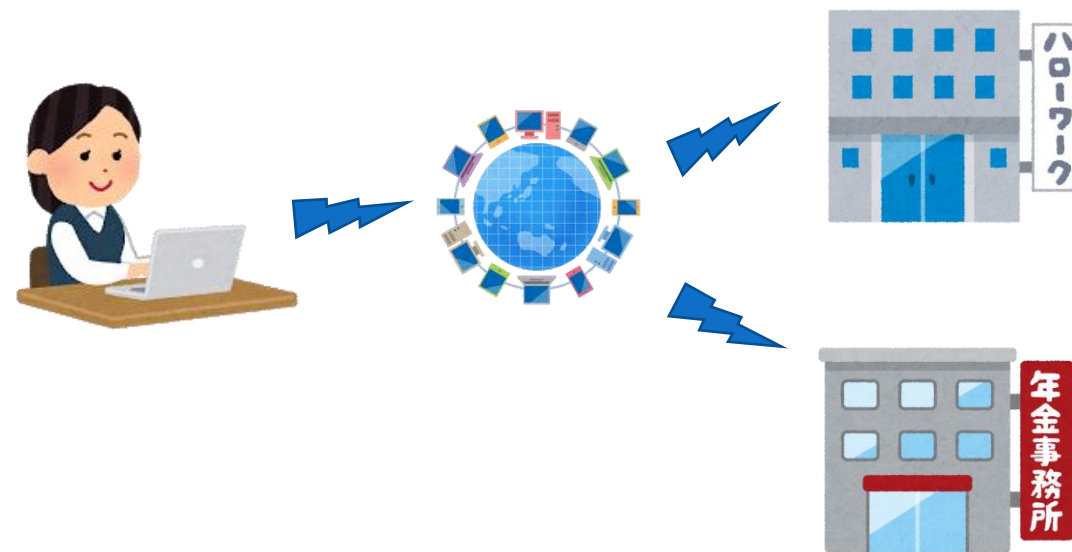

電子申請の方法



届書作成プログラム

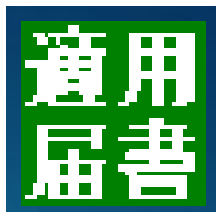

デジタル庁

e-GOV 電子申請

市販のソフト



本人確認の仕方を選択します

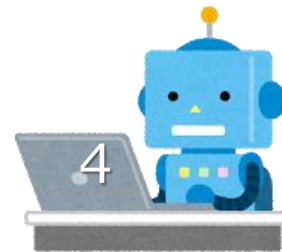

電子証明書

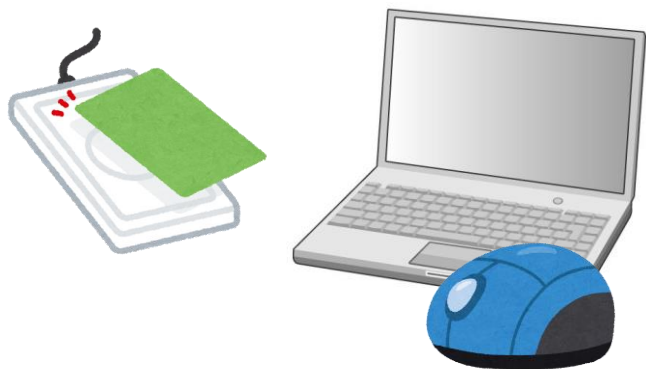

デジタル庁

gBizID

電子証明書とは

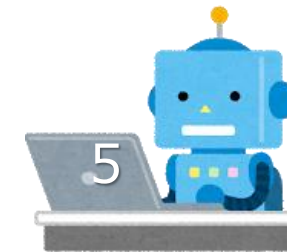

電子申請の実印・印鑑証明書の のようなもの

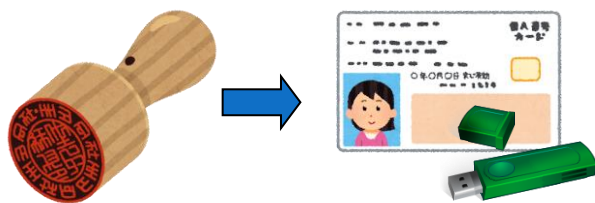

取得には原則費用がかかります。

例：商業登記に基礎を置く電子認証制度
(電子認証登記所)

電子証明書の証明期間に応じて、次のとおり手数料が必要となります。

証明期間	3か月	6か月	9か月	12か月	15か月	18か月	21か月	24か月	27か月
(円)	1,300	2,300	3,300	4,300	5,300	6,300	7,300	8,300	9,300

注：証明期間中に記録事項に変更（代表者の変更、商号変更、本店移転等）の登記がされた場合、電子証明書は失効します。

電子証明書の種類

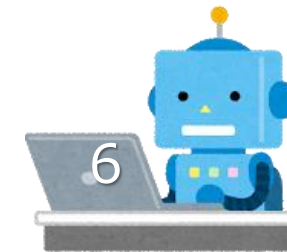

厚生労働省に対して申請・届出を行うもの		
	認証局（電子証明書発行機関）	発行対象
1	商業登記に基礎を置く電子認証制度（電子認証登記所）	法人
2	AOSignサービス（日本電子認証株式会社）	法人 個人
3	TOiNX電子入札対応認証サービス（東北インフォメーション・システムズ株式会社）	法人
4	TDB 電子認証局サービス TypeA（株式会社帝国データバンク）	法人 個人
5	セコムパスポート for G-IDサービス（セコムトラストシステムズ株式会社）	法人 個人 社労士
6	DIACERTサービスに係る認証局・DIACERT-PLUSサービスに係る認証局（三菱電機インフォメーションネットワーク株式会社）	法人 個人
7	公的個人認証サービス（地方公共団体）	個人
8	e-Probatio PS2サービスに係る認証局（NTTビジネスソリューションズ株式会社）	法人 個人

G BizID

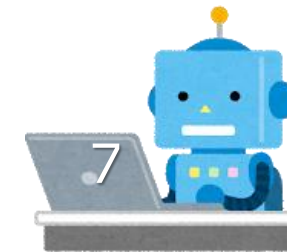

**G BizIDの仕組みで本人を確認
登録済みのサインのようなもの**

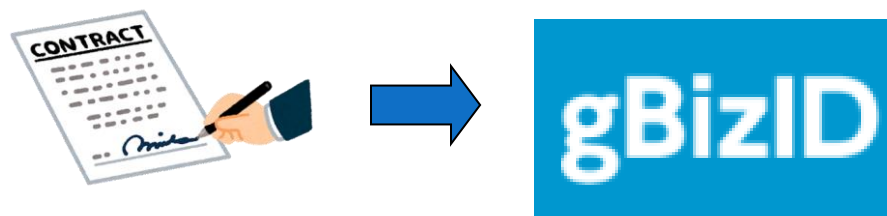

G BizIDは、1つのID・パスワードで様々な行政サービスにログインできるサービスです。

G BizIDの仕組みを使う場合

電子証明書がなくても申請できます。

G BizIDを利用するには登録が必要です。

G BizIDは無料です

GBizIDの種類

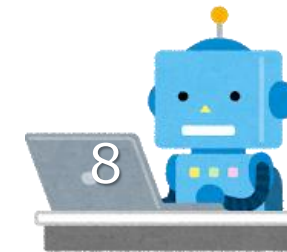

GBizIDの種類	対象	厚生労働省に対して申請・届出
gBizID プライム	法人代表者もしくはは個人事業主のアカウント	○
gBizID メンバー	組織の従業員用のアカウント	△ ※原則事業主でなければ申請できません。
gBizID エントリー	オンラインで即日作成可能なアカウント	×

※代理人名議で申請する場合は事前の登録が必要です。雇用保険の電子申請については「事業主が指定する者に係る電子証明書の利用届」で指定したものである必要があります。